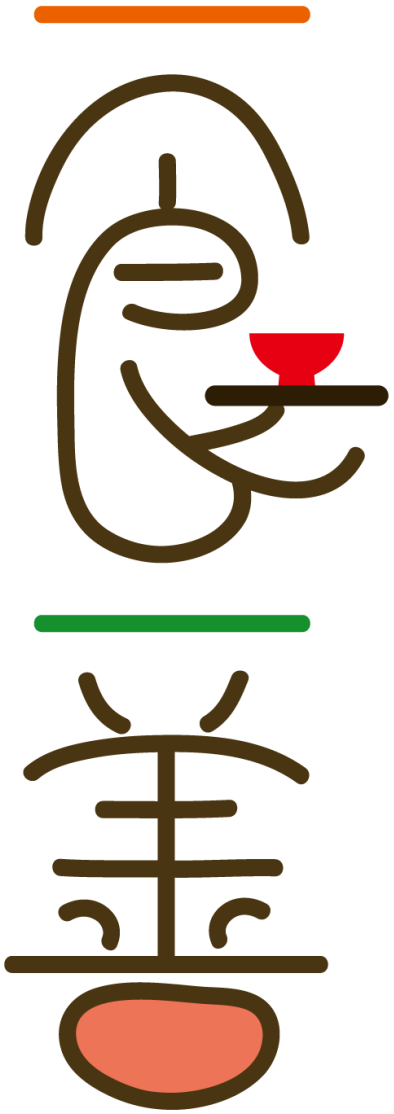

いっしょくいちぜん

# 一食一善プロジェクト 2023

## ご 提 案 書

2023年8月19日 初版

みなと交流館
地域活動応援事業

一食一善プロジェクトは、
地域活動団体を
地域の「食」で支える
新しい仕組みです。

地域活動団体の支援を通じて、人の動きを活性化させ、市内飲食店はじめ施設の利用促進及び生きがい創出等のより、八幡浜全体の活性化に寄与していくものと考えています。

# 三方良しの仕組み

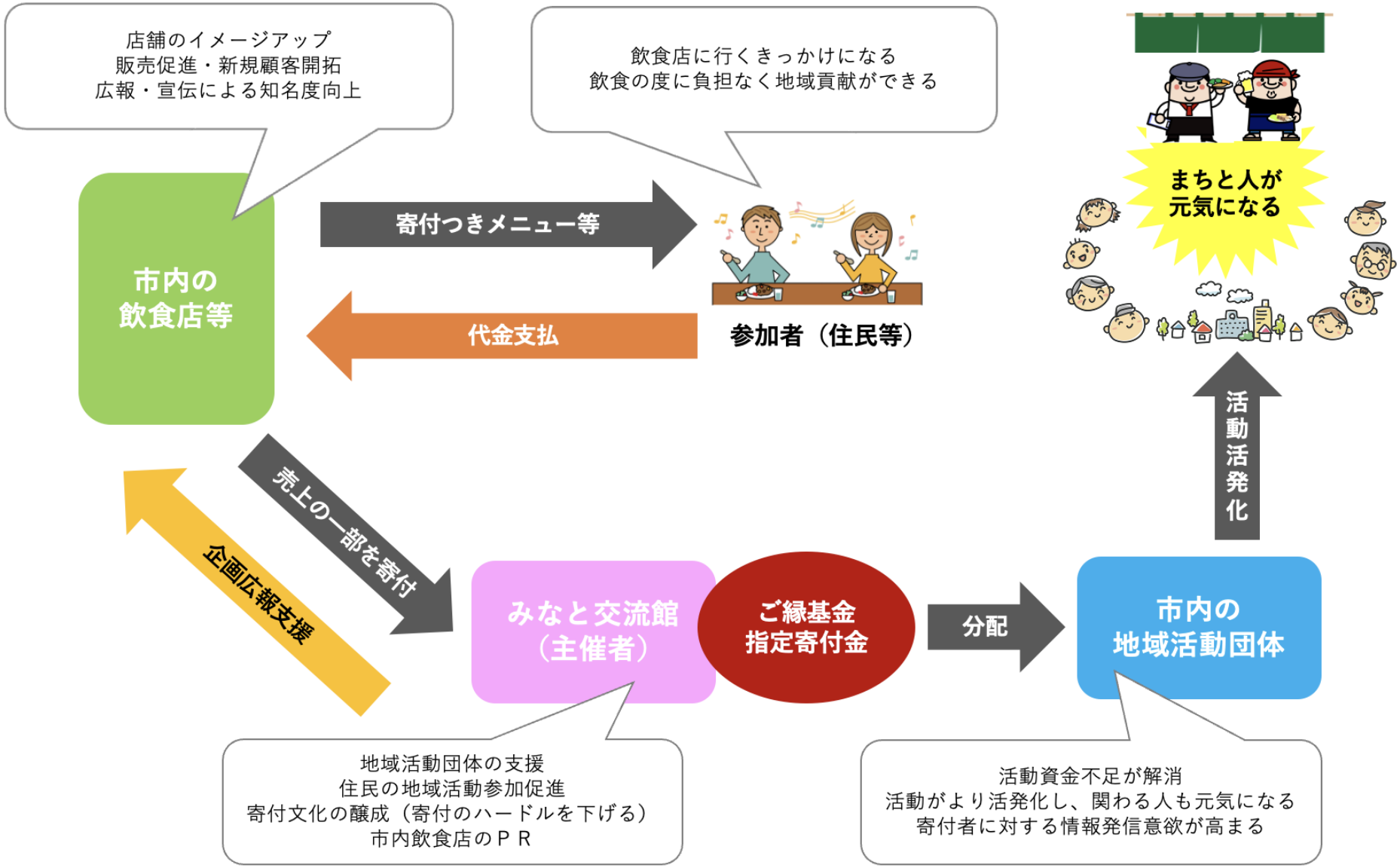
店舗のイメージアップ
販売促進・新規顧客開拓
広報・宣伝による知名度向上
飲食店に行くきっかけになる
飲食の度に負担なく地域貢献ができる
市内の
飲食店等
寄付つきメニュー等
代金支払
参加者（住民等）
まちと人が
元気になる
活動活発化
売上の一部を寄付
企画広報支援
みなと交流館
（主催者）
ご縁基金
指定寄付金
分配
市内の
地域活動団体
地域活動団体の支援
住民の地域活動参加促進
寄付文化の醸成（寄付のハードルを下げる）
市内飲食店のＰＲ
活動資金不足が解消
活動がより活発化し、関わる人も元気になる
寄付者に対する情報発信意欲が高まる

# プロジェクトの概要

1　日時
2023年12月1日（金）～2024年2月29日（木）　３ヶ月間

2　プロジェクト名
一食一善プロジェクト2023

3　場所
八幡浜市内（旧保内町含む）の飲食店 他

4　対象
（１）参加者　八幡浜市民及び来訪者のうち**飲食店(※)を利用する人**
（２）協賛店　八幡浜市内の**飲食店(※)のうち協賛していただける店舗**
（３）寄付先団体　八幡浜市内に主たる事務所を置く**地域活動団体のうち希望する団体**

※「飲食店」とは、広い意味で飲料・食品を提供している店を指します。イベント出店、臨時出店の店舗は除きます。

# 各主体の役割

（１）参加者

① 好きな協賛店へ来店またはテイクアウトにて、**寄付つきメニューを注文**する。（必須）

② 協賛店や寄付つきメニューをSNSや口コミで発信する。（任意）

（２）寄付先団体

① 本プロジェクトに参加している旨の**情報発信と参加**をする。（必須）

② 寄付先団体向け説明会に参加する。（none開設、その場で記事を投稿）（必須）

③ 期間中、**最低１回以上**協賛店を利用する。（来店またはテイクアウト）（必須）
その際、開設したnote、及び団体のSNSに投稿する。（必須）

④ 一食一善プロジェクト2023　**分配金贈呈式**に参加する。（必須）

⑤ 寄付金の**お礼状**及び**報告書**の作成。（必須）

## (3) 協賛店

① 寄付つきメニューを**１品**設定する。（既メニューで可）（必須）

② **寄付したい団体を原則１つ選ぶ。**（複数指定可、全団体均等寄付可）（必須）

③ **寄付額を決定する。**（必須）

例）●●メニュー料金のうち〇円を□□団体に寄付する。

※寄付金額は、**寄付メニュー価格の2.0%を最低**とし、**金額の設定は５円単位**とします。

なお**寄付率**によって特典が変わります。

全店　　・申し込み内容をみなっとHP・FB・インスタに掲載

　　・チラシへの掲載（通常サイズ。市広報誌への折り込み）

4.0%～　　・チラシへの掲載（大サイズに拡大し目立たせます）

※寄付額のうち一律５円については、みなと交流館が運営する「ご縁基金」に積み立てます。（※「ご縁基金」については、次ページ参照）

④ 注文数に応じて、寄付金額を専用の封筒に入れる。（必須）

（１ヶ月〆、翌月中旬頃までに担当者がお預かりに伺います。）

⑤ プロジェクト・メニューのＰＯＰ等を掲出する。

⑥ 贈呈式に参加する（任意）。

note

つくる、つながる、とどける。

一食一善に関わる情報も、同様の「note」上に掲載しておりますので、**一食一善プロジェクトの全体動向**が知りたいときや、**寄付を指定した団体の活動状況**が知りたい場合は、ぜひ以下からアクセスをしてみてください。

https://note.com/y_hitonari/m/m02f454bc984e

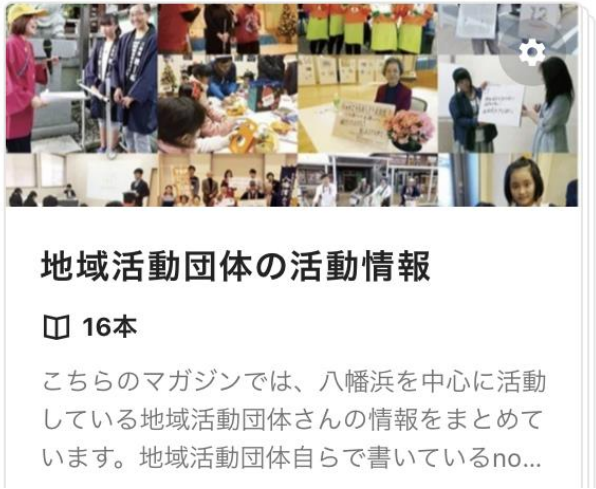


https://note.com/y_hitonari/m/m42377443d0aa

# ご縁基金について

**現在　￥63,929**

ありがとうございます！

寄付額のうち一律５円については、みなと交流館が運営する**「ご縁基金」**に積み立てます。また、全団体均等寄付を選ばれた場合の端数も積み立てます。

「ご縁基金」とは、八幡浜市に主たる事業所を置く地域活動団体（新規団体含む）に対し、所定の手続きから応募・審査を通過した事業について一定額の助成をするために運用している積立金です。

2021年から、一食一善プロジェクトなどの事業から一定額を積み立てており、10万円を超えた段階から助成団体の募集を始めていきます。

（４）運営団体

① プロジェクト全体のＰＲをする。(八幡浜市広報折込・みなっとHP・FB・ブログ記事（note）にて)

② 協賛店を紹介する。（ＰＲのお手伝い）

③ 寄付団体を紹介する。(ＰＲのお手伝い)

④ １ヵ月ごとの集金と現金管理をしていく。

⑤ 結果発表と分配金贈呈式を行う。

# スケジュール

※スケジュールは、多少前後する可能性がありますので、予めご了承ください。

8/20（日）～　　参加する地域活動団体の**募集開始**
　　要申込書提出　～9/10（日）〆切

9/11（月）～9/18（月）　寄付先団体プロフィール作成

9/19（火）～　　参加する協賛店の**募集開始**
　　要申込書提出　～10／15(土)〆切

10/16（日）～11/7（火）　チラシ作成
　　11/8（水）　　チラシデータ入稿

１1/11（土）～　　一般向け**ＰＲ開始**
　　チラシ配布／プレスリリース発出

～11/22（水）　　市役所搬入
　　11/24（金）　　広報折込作業

１2/１(金)～　　プロジェクト開始
　　協賛店・寄付先のＰＲ開始

～2/29(木)　　プロジェクト終了

３月上旬　　寄付額集計・アンケート調査

３月下旬　　贈呈式（日時未定）

# 市内飲食店のみなさんへ

▼　以下に1つでも当てはまる飲食店さんはぜひお申込みください。

□　地域貢献に取り組んでみたいと考えている。

□　誰に渡るか分からない寄付より、相手が見える寄付がしたい（寄付する団体を指定できます）。

□　店舗のＰＲを効果的したい。
（集客・認知度向上）

※　寄付金の経費処理については、個人事業主・法人によって処理方法が異なりますので、税理士等専門家にご相談ください。

# 市内の地域活動団体のみなさんへ

▼　以下に1つでも当てはまる地域活動団体さんはぜひお申込みください。

□　より多くの人の共感・賛同・応援が欲しい。

□　寄付をしてくださった方の顔が知れたり、声が聞きたい。

□　団体・活動を効果的にＰＲしたい。
（メンバー募集・参加者募集など）

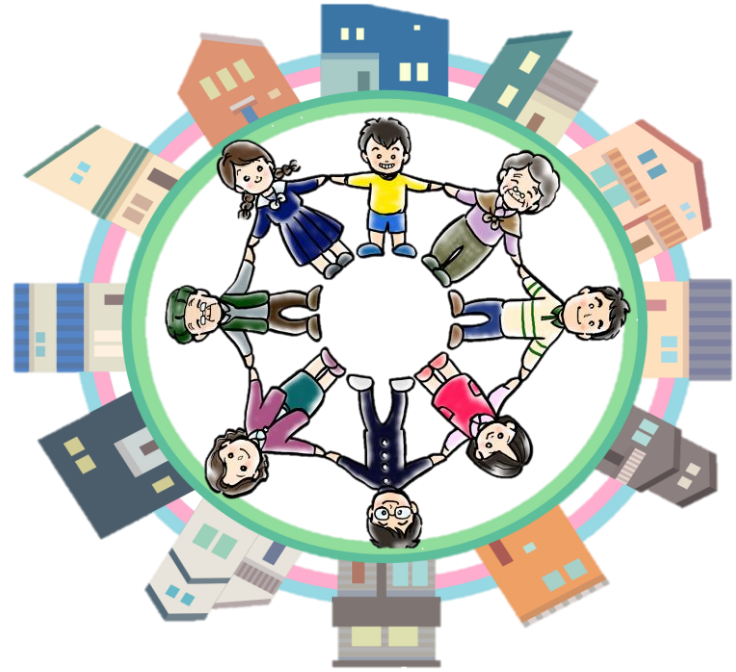

※　参加にあたっては、講座の受講やPR活動、贈呈式への参加などの条件を満たす必要があります。

# 一食一善プロジェクト2023 協賛店申込書

下記のとおり、一食一善プロジェクト2023の協賛店として申し込みます。

申込日　　2023年　　月　　日

■店舗名

■店舗住所　〒796－

八幡浜市

| 寄付したい団体名 | 均等分配 |
|---|---|
| | ✓ |

原則１団体を指定。全寄付先団体に寄付したい場合は、均等分配欄に「✓」を入れてください。

■店舗電話番号　　0894－　　－

■営業時間

■メールアドレス

■定休日

■対象メニュー（商品）と価格・寄付割合（１つまで）

※メニューの写真（１枚）は別途メールでお送りください。
※ＳＮＳなどで使う可能性がありますので、店主様や従業員の方の写真もぜひお送りください。

| メニュー名 | 価格（税込）A | メニューのＰＲ文章（50文字以内） | |
|---|---|---|---|
| | 円 | | |
| 寄付金額 B（5円単位） | 円 | 最低寄付率チェック（最低2%） | B（　　円）÷ A（　　円）×100 ≧ 2.0 |

# 一食一善プロジェクト2023 寄付先団体申込書

下記のとおり、一食一善プロジェクト2023の寄付先団体として申し込みます。

申込日　　2023年　　月　　日

■団体名

■団体住所　〒796－

■設立（活動開始）年月日　　年　　月　　日

八幡浜市

■電話番号　　－　　－

■HP等URL

■メールアドレス

■団体のＰＲと寄付金の使い道

※団体の写真（３枚）は別途メールでお送りください。
※代表やグループでの写真もぜひお送り下さい。

| 団体のＰＲ文章（100文字以内） | |
|---|---|
| | |
| 今回の具体的な寄付金の使い道（50文字以内） | 前回の具体的な寄付金の使い道（前回参加団体のみ記載） |
| | |

# 問い合わせ窓口

不明な点がございましたら、下記までお気軽にお問い合わせください。
申込書の提出等もこちらからお願いします。

一食一善プロジェクト2023事務局

〒796-0087
愛媛県八幡浜市沖新田1581番地23
みなとオアシス道の駅 八幡浜みなっと　みなと交流館　内

TEL　0894-21-3710（みなっと）
FAX　0894-21-3711（みないい）
MAIL　info@minatto.net

※電話は9時～17時まで受付しています。
※FAX・メールは24時間受付しています。